



Secretaria do Trabalho, Emprego, Renda e Esporte  
Superintendência de Desportos do Estado da Bahia  
Diretoria de Operações de Espaços Esportivos  
Coordenação de Obras, Serviços e Manutenção.  
Relatório de Vistoria de Convênio

FLS. 01/03

Data da Vistoria  
26/02/2019

|  |  |
|--|--|
| <b>Município</b><br>Ibicuí                           | <b>Assunto</b><br>Vistoria de Convênio       |
| <b>Interessado</b><br>Prefeitura Municipal de Ibicuí | <b>Responsável</b><br>Marcos Galvão De Assis |
| <b>Contato</b><br>Cleones Silva Matos                | <b>Cargo</b><br>Engenheiro Civil             |

**Objeto**  
Reforma do Estádio Municipal

**Endereço**  
Município - Sede

|  |                                       |  |   |
|--|---------------------------------------|--|---|
| <b>Convênio</b><br>14/2017                 | <b>Processo</b><br>1602170031370      | <b>Nº de Parcelas:</b><br>03 (três)                  | <b>Parcela vistoriada</b><br>1ª vistoria - 1ª parcela |
| <b>Publicação no D.O. E.</b><br>08/12/2017 | <b>Valor da Obra</b><br>R\$598.377,67 | <b>Valor da Parcela Vistoriada</b><br>R\$ 228.653,54 |   |

**LAUDO TÉCNICO:**

Em visita ao Município de Ibicuí, foi vistoriada a obra de Reforma do Estádio Municipal, objeto do convênio nº 14/2017, no valor de R\$ 598.377,67 (Quinhentos e noventa e oito mil trezentos e setenta e sete reais e sessenta e sete centavos), foi verificado a execução dos serviços abaixo:

Segue abaixo a planilha dos serviços:

| ITEM         | SERVIÇOS                                     | 1ª PARCELA        |                   |                | CONVÊNIO          |                   |               |
|--------------|--|-------------------|-------------------|----------------|-------------------|-------------------|---------------|
|              |  | Valor Parc.       | Valor Exec.       | Porc. (%)      | Valor Total       | Valor Exec.       | Porc. (%)     |
| 1.0          | Recuperação do Gramado                       | 866,47            | 866,47            | 100,00%        | 8.664,69          | 866,47            | 10,00%        |
| 2.0          | Instalação Elétrica para Iluminação de Campo | 31.676,97         | 31.676,97         | 100,00%        | 221.738,73        | 31.676,97         | 14,29%        |
| 3.0          | Recuperação e Cobertura de Arquibancada      | 43.962,50         | 43.962,50         | 100,00%        | 94.432,42         | 43.962,50         | 46,55%        |
| 4.0          | Sanitário Público e Bar                      | 69.137,08         | 69.137,08         | 100,00%        | 69.137,08         | 69.137,08         | 100,00%       |
| 5.0          | Vestiário                                    | 26.344,12         | 26.344,12         | 100,00%        | 52.688,23         | 26.344,12         | 50,00%        |
| 6.0          | Alambrado /Muro                              | 50.674,29         | 50.674,29         | 100,00%        | 88.680,00         | 50.674,29         | 57,14%        |
| 7.0          | Passeio-Acesso ao Estádio                    | 0,00              | 0,00              | 0,00%          | 33.075,99         | 0,00              | 0,00%         |
| 8.0          | Irrigação                                    | 5.992,11          | 5.992,11          | 100,00%        | 29.960,53         | 5.992,11          | 20,00%        |
| <b>TOTAL</b> |  | <b>228.653,54</b> | <b>228.653,54</b> | <b>100,00%</b> | <b>598.377,67</b> | <b>228.653,54</b> | <b>38,21%</b> |

**Avaliação da obra:**

● Pelos dados expostos acima, damos como cumprida a 1ª parcela (1ª vistoria) do convênio nº 14/2017, no valor de R\$ 228.653,54 (Duzentos e vinte e oito mil seiscentos e cinquenta e três reais e cinquenta e quatro centavos).

**CONCLUSÃO:**

|   |   |                           |
|---|---|---------------------------|
| <b>Responsável</b><br>Luiz Antônio A. Brantes                               | <b>Cargo / CREA/Cadastro</b><br>Arquiteto CAU-BA 12275-0<br>CAD./69.520 107 - 9 | <b>Data</b><br>28/02/2019 |
| <b>Coordenador de Obras, Serviços e Manutenção:</b> Luiz Antônio A. Brantes |   |                           |

**Relatório Fotográfico da Reforma do Estádio Municipal  
Município de Ibicuí, Convênio 14/2017.**

➤ **Relatório fotografico:**

**Foto 01 – Remoção do Alambrado P/Substituição**



**Foto 02 – Remoção do Alambrado P/Execução do Muro**



**Foto 03 – Assentamento de Revestimento Cerâmico no Bar**

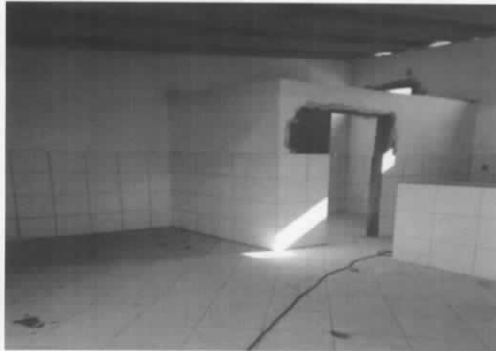

**Foto 04 – Assentamento de revestimento cerâmico no vestiário**



**Foto 05 – Substituição de gradil atrás da arquibancada por alvenaria**



**Foto 06 – Execução da rampa de acessibilidade**



**Relatório Fotográfico da Reforma do Estádio Municipal  
Município de Ibicuí, Convênio 14/2017.**

**Foto 07 – Remoção das antigas torres de iluminação;**



**Foto 08 – Execução do banheiro PNE**



**Foto 09 – Execução de caixas de passagem das instalações elétricas**



**Foto 10 – Escavação de valas para passagem das instalações elétricas dos refletores**



**Foto 11 – Vestiários**



**Foto 12 – Construção do Muro**



*Handwritten mark or signature.*